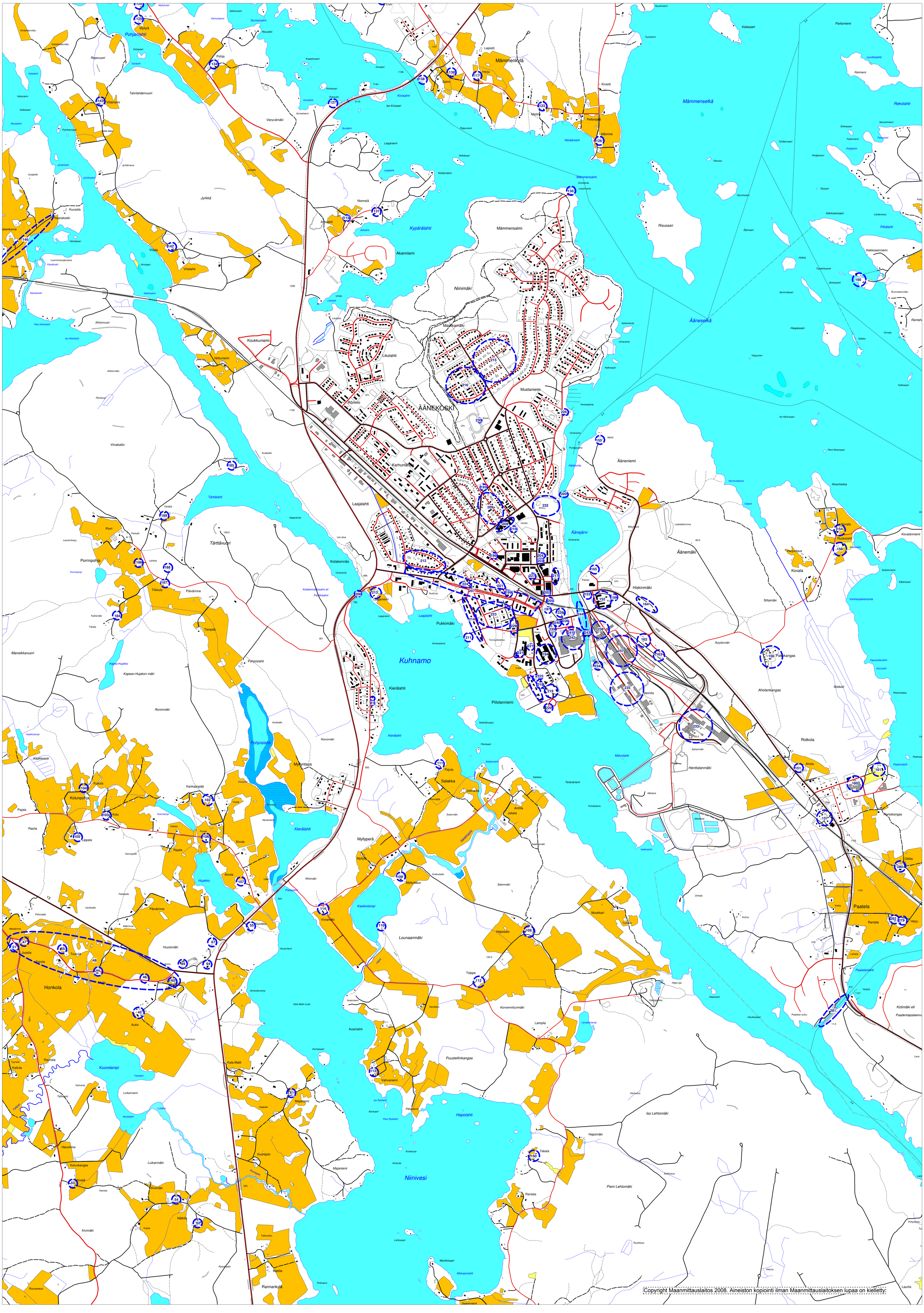
Pohjärilahti
Myllylä
Pohja
Talvilahdenvuori
Vieryvämäki
Jyrkkä
Kuusela
Niaarakoski
Viitaniemi
Viitala
Viitalahti
Niemelä
Akanniemi
Kypärälahti
Mämmensalmi
Mämmenkylä
Lepistö
Harju
Salmi
Mattila
Kivistö
Pellonpää
Mämme
Mämmenselkä
Risusaari
Kalasaari
Partioniemi
Rekolahti
Äänenselkä
Koukkuniemi
Niittuniemi
Likolahti
Niinimäki
Mustaniemi
ÄÄNEKOSKI
Römmi
Karhunlähde
Laajalahti
Äänejärvi
Äänemäki
Äänneniemi
Hiskinmäki
Kovala
Ruokolahti
Kuhnamo
Pukkimäki
Piilolanniemi
Kierälahti
Pohjoislahti
Myllyntaus
Salakka
Myllyperä
Lounaanmäki
Heposalo
Tolppa
Korvenniitunmäki
Lampila
Avainlahti
Puustellinkangas
Hepolahti
Niinivesi
Iso Lehtomäki
Pieni Lehtomäki
Hepomäki
Takala
Rantala
Rotkola
Ahola
Paatela
Rantakangas
Aholankangas
Isosuo
Honkola
Autio
Kuorelampi
Kala-Matti
Majaniemi
Kuorejoki
Rannankylä
Mattila
Kivimäki
Nätkilä
Luikanmäki
Havulinna
Koivukangas
Kivelä
Kallula
Rajihala
Kolunpohja
Kolu
Kuitula
Kankaanpää
Porri
Porrinpohja
Tärttävuori
Tärttälahti
Päivärinne
Tienpää
Tilkkula
Huutomäki
Mansikkavuori
Kapean-Hujakon mäki
Roninmäki
Viinamäki
Koivikko
Jussila
Ferola
Tourula
Muokkari
Paatelanlahti
Kotimäki eli Paadentaipaleenvuori
Pakokangas
Siltamäki
Rytylänmäki
Henttalanmäki
Mannila
Hepomäki
Iso Lehtomäki
Pieni Lehtomäki
Ruukkisuo
Vekura
Laurila
Copyright Maanmittauslaitos 2008. Aineiston kopiointi ilman Maanmittauslaitoksen lupaa on kielletty.