





Sisällys

1. Maahanmuuttajien neuvonta
2. Oleskelulupa, passi, viisumi
3. Rekisteröityminen
4. Tulkkipalvelut
5. Kotoutumissuunnitelma
6. Suomen kielen opiskelu
7. Kansalaisuus
8. Työ ja raha
9. Terveyspalvelut
10. Sosiaalipalvelut
11. Lapset ja nuoret
12. Asuminen
13. Liikkuminen
14. Vapaa-aika ja harrastukset
15. Uskonto
16. Apua kriisitilanteissa
17. Muut palvelut
18. Linkkejä
19. Käsitteitä
20. Lyhenteitä
21. Äänekoski lyhyesti
22. Kartat
23. Tietoa englanniksi

Contents

1. Immigrant information service
2. Residence permit, passport, visa
3. Registration
4. Interpreter services
5. Integration plan
6. Finnish language studies
7. Citizenship
8. Employment and money
9. Health services
10. Social services
11. Children and youngsters
12. Living
13. Traveling
14. Free-time and hobbies
15. Religion
16. Help in crisis situation
17. Other services
18. Links
19. Concepts
20. Abbreviations
21. Äänekoski in brief
22. Maps
23. Information in English

1. Maahanmuuttajien neuvonta

Immigrant information service

Maahanmuuttajien neuvontapiste

- Neuvontapiste auttaa kaikkia ulkomailta Suomeen muuttaneita.
- Neuvontapisteestä saa apua mm. asumiseen, työhön, koulutukseen (suomen kieli, ammatillinen koulutus), oleskelulupiin, sosiaaliturvaan, terveyteen ja muihin asioihin.
- Neuvoja auttaa löytämään oikeat palvelut, ajanvarausten tekemisessä ja lomakkeiden täyttämässä.

Osoite: Sammonkatu 2, Äänekoski

Avoinna: torstaina kello 12-15

Puhelinnumero: 020 632 2945

Sähköposti: [immigrant.info\[at\]aanekoski.fi](mailto:immigrant.info@aanekoski.fi)



Maahanmuuttajien neuvontapiste,
Äänekoski

2. Oleskelulupa, passi ja viisumi

Residence permit, passport, visa

1/3

Oleskelulupa

- **Jos olet EU-kansalainen, ETA -maiden tai Sveitsin kansalainen**, et tarvitse oleskelulupaa. Jos olet Suomessa yli kolme kuukautta, sinun täytyy rekisteröidä oleskelusi poliisiasemalla.
- **Jos olet Ruotsin, Norjan, Tanskan tai Islannin kansalainen**, saat oleskella Suomessa vapaasti ilman oleskelulupaa. Pohjoismaiden kansalaiset rekisteröidään maistraatissa, jos oleskelu kestää yli kuusi kuukautta.
- **Kolmansien maiden kansalaiset** tarvitsevat oleskeluluvan voidakseen asua Suomessa. Oleskelulupa haetaan lähtömaasta (Suomen edustusto), ennen kuin muutat Suomeen. Jos haet oleskelulupaa vasta Suomessa, sinun täytyy tehdä hakemus poliisille.
- Oleskelulupia on erilaisia. Oleskelulupa voi olla joko tilapäinen (B), jatkuva (A) tai pysyvä (P). Oleskeluluvan pituus riippuu siitä, mikä tilanteesi on. Yleensä ensimmäisen oleskeluluvan pituus on yksi vuosi. Jos haluat oleskeluluvan, sinulla täytyy olla voimassa oleva passi tai muu Suomen hyväksymä matkustusasiakirja.



Poliisiasema (lupapalvelut)
Osoite: Torikatu 4, Äänekoski
Avoinna: ma-pe 9-16.15
Lisätietoa: www.poliisi.fi

Maistraatti
Osoite: Yliopistonkatu 28, Jyväskylä
Avoinna: ma-pe 9-16.15
Lisätietoa: www.maistraatti.fi

2. Oleskelulupa, passi ja viisumi Residence permit, passport, visa

2/3

Passi

- Matkustaa voit vain voimassa olevalla passilla.
- Suomessa asuva ulkomaalainen voi edellytysten täytyessä saada muukalaispassin tai pakolaisen matkustusasiakirjan, jota voidaan käyttää matkustusasiakirjana.
- Muukalaispassin ja pakolaisen matkustusasiakirjan myöntää hakemuksesta Maahanmuuttovirasto. Poliisi voi myöntää hakemuksesta muukalaispassin ja pakolaisen matkustusasiakirjan silloin, kun hakijalla on esittää jo voimassa oleva muukalaispassi tai pakolaisen matkustusasiakirja.



Poliisiasema (lupapalvelut)
Osoite: Torikatu 4, Äänekoski
Avoinna: ma-pe 9-16.15
Lisätietoa: www.poliisi.fi



Poliisiasema, Äänekoski

2. Oleskelulupa, passi ja viisumi

Residence permit, passport, visa

3/3

Viisumi

- Viisumilla tarkoitetaan lupaa, jonka perusteella sallitaan ulkomaalaisen maahantulo ja lyhytaikainen oleskelu Suomessa.
- Tavallisimpia viisumeita ovat turistiviisumi, opiskeluviisumi ja työviisumi.

Poliisiasema (lupapalvelut)

Osoite: Torikatu 4, Äänekoski

Avoinna: ma-pe 9-16.15

Lisätietoa: www.poliisi.fi



3. Rekisteröityminen

Registration

1/4

Maistraatti

- Jos asut vakinaisesti (vähintään 1 vuosi) Suomessa, sinun täytyy rekisteröidä itsesi Suomessa asuvaksi.
- Maistraatista saat henkilötunnuksen, jota tarvitset esimerkiksi Kelassa, verotoimistossa, työ- ja elinkeinotoimistossa ja pankissa.

Osoite: Yliopistonkatu 28, Jyväskylä

Avoinna: ma-pe klo 9-16.15

Lisätietoa: www.maistraatti.fi

MAISTRAATIT
MAGISTRATERNA



Maistraatti, Jyväskylä

3. Rekisteröityminen

Registration

2/4

Kela (Kansaneläkelaitos)

- Kela turvaa väestön toimeentuloa, terveyttä ja itsenäistä selviytymistä. Jos asut Suomessa vakinaisesti (vähintään 1 vuosi), kuulut Kelan sosiaaliturvan piiriin.
- Hae oikeutta Suomen sosiaaliturvaan Kelassa. Kela lähettää sinulle Kela-kortin, jota tarvitset esimerkiksi terveyskeskuksessa, lääkärissä, apteekissa ja sairaalassa.



Kela, Äänekoski

Osoite: Torikatu 4, Äänekoski

Avoinna: ma-pe 9-16

Kela, Suolahti

Osoite: Kellosepänpätkatu 21, Suolahti

Avoinna: ke klo 9-12 ja 13-15

Lisätietoa: www.kela.fi

Lisätietoa Kelan etuuksista selkeästi:

www.kela.fi/esitteet



Kela, Äänekoski

3. Rekisteröityminen Registration

3/4

Verotoimisto

- Hanki verokortti verotoimistosta, verokortin tarvitset esimerkiksi, kun aloitat työnteon.
- Suomessa veroa täytyy maksaa kaikista tuloista. Verorahoilla tuotetaan julkiset palvelut, kuten koulu ja terveydenhuolto.

Osoite: Vapaudenkatu 58 A, Jyväskylä

Avoinna: ma-pe 9-16.15

Lisätietoa: www.vero.fi



Verotoimisto, Jyväskylä



3. Rekisteröityminen Registration

4/4

Posti

- Tee muuttoilmoitus postiin aina, kun osoitteesi muuttuu. Samalla lomakkeella voit ilmoittaa uuden osoitteesi myös maistraattiin.
- Postin kautta voit lähettää ja vastaanottaa kirjeitä ja paketteja. Posti tarjoaa useita palveluja viestien lähettämiseksi myös ulkomaille.

Lisätietoa: www.posti.fi



Posti, Valintatalo Äänekoski

Osoite: Kauppakatu 4, Äänekoski

Avoinna: ma-la 7.00 - 22.00, su 10.00 - 22.00

Posti, Suhari Sumiainen

Osoite: Taipaleentie 6, Sumiainen

Avoinna: ma-pe 9.00-18.00, la 9.00-16.00

Posti, Siwa Suolahti

Osoite: Asemakatu 8

Avoinna: ma-la 8.00 - 22.00, su 10.00 - 22.00

Posti, Neste Lintulahti

Osoite: Ouluntie 2680, Äänekoski

Avoinna: ma-pe 6.00-20.00, la 7.00-20.00, su 8.00-20.00

4. Tulkkipalvelut Interpreter services

Keski-Suomen tulkkikeskus

- Tulkkikeskuksesta saa tulkkaus- ja käännöspalveluja.
- Kun asioit virastoissa tai erilaisissa palveluissa, sinulla on oikeus tulkkiin. Tällaisissa tilanteissa viranomaisen varaa tulkin etukäteen tulkkikeskuksesta.

Osoite: Puistokatu 2 C (4. krs), Jyväskylä

Puhelinnumero: 014 266 0118

Avoinna: ma- ke ja pe klo 8.15-15.45 ja to klo 10-15.45

Tulkkiuettelo

- Suomen kääntäjien ja tulkkien liitto julkaisee tulkkiuetteloa osoitteessa <http://www.sktl.fi/>. Tulkkiuettelosta löytyvät itsenäisesti toimivien tulkkien yhteystiedot.



5. Kotoutumissuunnitelma Integration plan

Alkukartoitus

- Alkukartoitus tehdään työ- ja elinkeinotoimistossa, jos haet töitä.
- Alkukartoitus tehdään sosiaalitoimistossa, jos olet esimerkiksi kotiäiti, nuori tai vanhus.
- Alkukartoituksessa keskustellaan sinun elämäntilanteestasi ja palvelun tarpeesta
- Alkukartoituksen jälkeen sinut ohjataan saamaan tarvittavia palveluita.

Kotoutumissuunnitelma

- Kotoutumissuunnitelma tehdään työ- ja elinkeinotoimistossa, jos haet töitä.
- Kotoutumissuunnitelma tehdään sosiaalitoimistossa, jos olet esimerkiksi kotiäiti, nuori tai vanhus.
- Suunnitelma tehdään, jos alkukartoituksessa on todettu sinun tarvitsevan apua kotoutumisessa Suomeen.
- Suunnitelmaan kirjataan ylös ne palvelut, jotka auttavat sinua kotoutumisessa, esimerkiksi kielikurssi tai työkokeilu.
- Kotoutumissuunnitelma tulee laatia kolmen vuoden kuluessa siitä hetkestä kun olet saanut ensimmäisen oleskeluluvan.
- Suunnitelman toimenpiteisiin osallistumisen ajan voit saada **kotoutumistukea**.



TE-toimisto (Työ- ja elinkeinotoimisto)

Osoite: Torikatu 6A, Äänekoski

Avoinna: ma-pe 9-15

Lisätietoa: www.mol.fi

Sosiaalitoimisto, Äänekoski

Osoite: Hallintokatu 4, Äänekoski

Avoinna: ilman ajanvarausta ma-pe
9.30-10.00

Ilmoittaudu TE-toimistoon tai sosiaalitoimistoon,
jotta sinulle voidaan tehdä alkukartoitus ja
kotoutumissuunnitelma.

Sosiaalitoimisto, Suolahti

Osoite: Suojarinne 21, Suolahti

Avoinna: ilman ajanvarausta ma-pe
9.30-10.00

6. Suomen kielen opiskelu Finnish language studies

- Työ- ja elinkeinotoimisto järjestää suomen kielen kursseja. Kursseilla opiskellaan suomea ja työn hakemisessa tarvittavia taitoja.
- Äänekosken kansalaisopisto Koskela järjestää myös suomen kielen kursseja.
- Voit myös opiskella suomea itse. Opiskeluun soveltuvaa materiaalia löydät esimerkiksi kirjastosta ja internetistä osoitteesta www.infopankki.fi.

Työ- ja elinkeinotoimisto

Osoite: Torikatu 6A, Äänekoski

Avoimna: ma-pe 9-15

Lisätietoa: www.mol.fi

Äänekosken kansalaisopisto Koskela

Osoite: Rautatienkatu 25, Äänekoski

Lisätietoa: <http://koskelansetlementti.net/>

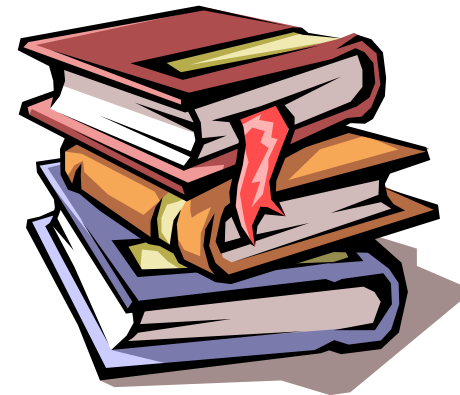

7. Kansalaisuus Citizenship

Mikäli sinulla on Suomen kansalaisuus

- Voit äänestää esimerkiksi presidentin- ja eduskuntavaaleissa. (Huomaa: kunnallisvaaleissa voit äänestää myös ilman kansalaisuutta, jos asut Suomessa pysyvästi.)
- Sinua ei voida estää saapumasta maahan, karkottaa maasta eikä vastoin tahtoa luovuttaa tai siirtää toiseen maahan
- Olet samalla EU:n kansalainen, jolla on esimerkiksi oikeus liikkua vapaasti ja tehdä töitä EU:n alueella.

Voit saada Suomen kansalaisuuden, jos muun muassa:

- olet täysi-ikäinen, eli täyttänyt 18 vuotta
- olet asunut Suomessa riittävän kauan
- olet selvittänyt, mistä saat toimeentulosi
- sinulla on riittävä kielitaito.

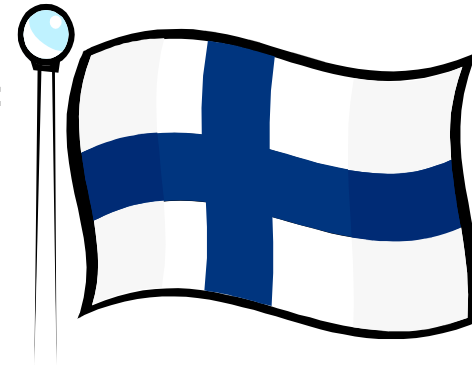

Lisätietoa kansalaisuuden hakemisesta saat poliisiasemalta tai osoitteesta www.migri.fi.

8. Työ ja raha

Employment and money

1/5

Kun tulet töihin Suomeen, muista:

- Useimmilla aloilla on voimassa työehtosopimus, jossa sovitaan palkan määräytymisestä ja muista työsuhteen ehdoista (työaika, työsuhteturva, työturvallisuus).
- Tee aina kirjallinen työsuopimus työnantajan kanssa ja anna työnantajalle verokorttisi
- Suomessa työaika on yleisimmin 8 tuntia päivässä ja noin 40 tuntia viikossa
- Työnantajan järjestävät usein työntekijöille työterveyshuollon palveluita
- Tietoa työsuopimuksesta, palkoista, työajoista, lomista ja muista asioista saat työsuojeluviranomaiselta.

Länsi- ja Sisä-Suomen aluehallintovirasto

Työsuojelun vastuualue

Osoite: PL 272, 33101 TAMPERE

Puhelinnumero: 0295 018 450

Sähköposti: tyosuojelu.lansi@avi.fi

Lisätietoa: www.avi.fi



8. Työ ja raha

Employment and money

2/5

Työ- ja elinkeinotoimisto

- Jos olet työtön, sinun tulee ilmoittautua Työ- ja elinkeinotoimistoon työnhakijaksi. Työ- ja elinkeinotoimistoa kutsutaan lyhenteellä TE-toimisto.
- Voit ilmoittautua työnhakijaksi TE-toimiston internetsivuilla (www.mol.fi). Sen jälkeen sinun pitää käydä henkilökohtaisesti TE-toimistossa mahdollisimman pian.
- Voit myös ilmoittautua työnhakijaksi TE-toimistossa.
- TE-toimistosta saat tietoa työpaikoista, kielikursseista, koulutuksista ja yrittäjänä toimimisesta.
- TE-toimistossa tulee käydä säännöllisesti, jos työttömyys jatkuu.

TE-toimisto

Osoite: Torikatu 6A, Äänekoski (2.kerros)

Avoinna: ma-pe 9-15

Lisätietoa: www.mol.fi



Työ- ja elinkeinotoimisto,
Äänekoski

8. Työ ja raha

Employment and money

3/5

Pankki

- Avaa tili pankissa. Suomessa palkka ja kaikki etuudet, kuten kotoutumistuki ja lapsilisä maksetaan pankkitilille.
- Sinulla täytyy olla passi tai henkilötodistus, että voit avata tilin.
- Tavallisimpia pankkeja ovat
 - Nordea: Kauppakatu 15, Äänekoski. www.nordea.fi
 - Osuuspankki: Torikatu 2, Äänekoski tai Kisakatu 4, Suolahti. www.op.fi
 - Danske Bank: Kauppakatu 13, Äänekoski. www.danskebank.fi



Nordea

 OP-Pohjola

Danske Bank

8. Työ ja raha

Employment and money

4/5

Kela

- Kun asut Suomessa, pääset yleensä Suomen sosiaaliturvan piiriin ja voit saada Kelasta rahallista tukea.
- Kela voi maksaa tukea mm. lapsiperheille, opiskelijoille, työttömille ja eläkeläisille.
- Tukia haetaan hakemuslomakkeilla, joita on saatavilla Kelasta tai sähköisesti osoitteesta www.kela.fi.

Kela, Äänekoski

Osoite: Torikatu 4, Äänekoski

Avoinna: ma-pe 9-16

Kela, Suolahti

Osoite: Kellosepänkatu 21, Suolahti

Avoinna: ke klo 9-12 ja 13-15

Kela 



Kela, Äänekoski

8. Työ ja raha

Employment and money

5/5

Talous-ja velkaneuvonta

- Talous-ja velkaneuvontaan voit ottaa yhteyttä, jos sinulla on maksuvaikeuksia tai olet ylivelkaantunut.

Osoite: Hannikaisenkatu 37, Jyväskylä

Puhelinnumero: 014 266 0000

Soittoaika: ti-to klo 12-14

Velkalinja

- Velkalinjalle voi soittaa maksutta ja keskustella taloudellisiin ongelmiin liittyvistä asioista. Puheluihin vastaavat Takuu-Säätiön työntekijät.

Puhelinnumero: 0800 9 8009

Soittoaika: ma-pe klo 10.00 – 14.00

Lisätietoa:

<http://www.aanekoski.fi/asukkaalle/muut-julkiset-palvelut/velkaneuvonta/>



Talous- ja velkaneuvonta, Jyväskylä

9. Terveyspalvelut

Health services

1/7

Lääkärin ja hoitajan vastaanotto

- **Kiireettömissä tilanteissa** varaa aika ma-to klo 8-16 ja pe klo 8-14 oman alueen terveysasemalta. Oma alueesi tarkoittaa Äänekoskea, Suolahtea, Konginkangasta tai Sumiaista.
- **Ensiapu**
 - klo 8-20 Äänekosken terveysasema
 - klo 20-8 Keski-Suomen keskussairaala Jyväskylä



Äänekosken terveysasema

Suolahden terveysasema

Osoite: Kisakatu 4, Suolahti

Puhelinnumero: 020 632 2826

Sumiaisten terveysasema

Osoite: Kuoppatie 3, Sumiainen

Puhelinnumero: 020 632 2829

Äänekosken terveysasema

Osoite: Terveyskatu 10, Äänekoski

Puhelinnumero: 020 632 2821

Konginkankaan terveysasema

Osoite: Konginkankaantie 195, Konginkangas

Puhelinnumero: 020 632 2828

Keski-Suomen keskussairaala

Osoite: Keskussairaalanatie 19, Jyväskylä

Puhelinnumero: 014 269 1811 (klo 8-17), 010 084 884 (klo 17-8)

Lisätietoa: <http://www.aanekoski.fi/asukkaalle/terveyspalvelut/>

9. Terveyspalvelut

Health services

2/7

Apteekki

- Apteekista voit ostaa lääkkeitä.
- Kun ostat reseptilääkkeitä, ota mukaasi Kela-kortti.

Äänekosken apteekki

Osoite: Torikatu 6, Äänekoski

Konginkankaan apteekki

Osoite: Kauppatie 1, Konginkangas

Suolahden apteekki

Osoite: Asemakatu 22, Suolahti

Hirvaskankaan apteekki

Osoite: Suonenjoentie 10, Äänekoivisto

Sumiaisten lääkekaappi

Osoite: Sumiaisraitti18, Sumiainen



9. Terveyspalvelut

Health services

3/7

Hammaslääkärin vastaanotto

- **Kiireettömissä tilanteissa** varaa aika ma-to klo 8-16 ja pe klo 8-14 puh. 020 632 2595.
- **Ensiapu (särkypäivystys)**
 - Arkisin Äänekosken terveysasema. Varaa aika ma - to klo 8.00-16.00 ja pe klo 8-14 puh. 020 632 2595.
 - Viikonloppuna tai pyhäpäivänä päivystyspiste voi sijaita Äänekoskella, Saarijärvellä, Konnevedellä tai Viitasaarella. Ajanvaraus klo 9.00-10.00 puh. 0400 292 930.



Äänekosken hammashoitola

Osoite: Terveyskatu 10, Äänekoski

Keskuskoulun hammashoitola (vain koululaisille)

Osoite: Koulunmäenkatu 6 A 12,
Äänekoski

Konginkankaan hammashoitola

Osoite: Konginkankaantie 195,
Konginkangas

Suolahden hammashoitola

Osoite: Kisakatu 4, Suolahti

Sumiaisten hammashoitola

Osoite: Kuoppatie 3,
Sumiainen

Lisätietoa: <http://www.aanekoski.fi/asukkaalle/terveyspalvelut/hammashoito/>

9. Terveyspalvelut Health services

4/7

Äitiysneuvola

- Äitiysneuvolassa huolehditaan äidistä ja syntyvästä lapsesta.
- Konginkankaalla, Suolahdessa ja Sumiaisissa äitiysneuvola sijaitsee terveysasemalla.

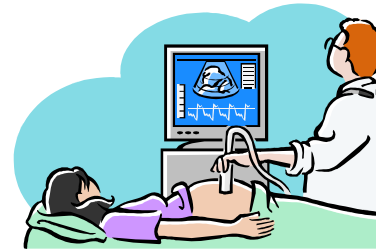

Äänekosken
äitiysneuvola

Äänekosken äitiysneuvola

Osoite: Kotakennäntie 31

Puhelinnumero: 020 632 2548 tai 020 632 2549

Soittoaika: arkisin klo 10-11

Konginkankaan terveysaseman äitiysneuvola

Osoite: Konginkankaantie 195, Konginkangas

Puhelinnumero: 0400 808 282

Soittoaika: ma-ti ja to-pe klo 8-9

Suolahden terveysaseman äitiysneuvola

Osoite: Kisakatu 4, Suolahti

Puhelinnumero: 020 632 2705

Soittoaika: ma, ti, to ja pe klo 10-11

Sumiaisten terveysaseman äitiysneuvola

Osoite: Kuoppatie 3, Sumiainen

Puhelinnumero: 0400 935 402

Soittoaika: ma-pe klo 8-9

Lisätietoä:

<http://www.aanekoski.fi/asukkaalle/terveyspalvelut/neuvolatjaterveydenhoito/>

9. Terveyspalvelut Health services

5/7

Lastenneuvola

- Lastenneuvolassa seurataan lapsen kehitystä ja annetaan lapselle rokotukset.
- Konginkankaalla, Suolahdessa ja Sumiaisissa lastenneuvola sijaitsee terveysasemalla.

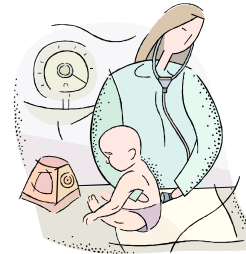

Äänekosken
lastenneuvola

Äänekosken lastenneuvola

Osoite: [Kotakennäntie 31](#)

Puhelinnumero: 020 632 2551, 020 632 2552
tai 020 632 2660

Soittoaika: ma-pe klo 8-9

Konginkankaan terveysaseman lastenneuvola

Osoite: Konginkankaantie 195, Konginkangas

Puhelinnumero: 020 632 2750

Soittoaika: ma-pe klo 8-9

Lisätietoa:

<http://www.aanekoski.fi/asukkaalle/terveyspalvelut/neuvolatjaterveydenhoito/lastenneuvola/>

Suolahden terveysaseman lastenneuvola

Osoite: Kisakatu 4, Suolahti

Puhelinnumero: 020 632 2707

Soittoaika: ma-pe klo 8-9

Sumiaisten terveysasema lastenneuvola

Osoite: Kuoppatie 3, Sumiainen

Puhelinnumero: 020 632 2770

Soittoaika: ma-pe klo 8-9

9. Terveyspalvelut

Health services

6/7

Depressiohoitaja

- Depressiohoitaja antaa tietoa masennuksesta ja auttaa masennuksesta toipumisessa.

Osoite: Terveyskatu 10, Äänekoski

Puhelinnumero: 0400 330 476

Soittoaika: ma-pe 12-13

Psykologi

- Terveyskeskuksen psykologi antaa neuvontaa, ohjausta ja terapiaa elämän muutos- ja kriisitilanteissa.

Osoite: Terveyskatu 10, Äänekoski (ns. Vanha Sairaala)

Puhelinnumero: 020 632 2572

Soittoaika: ti, ke klo 8.00-9.00, to klo 11.00-12.00

Lisätietoa:

<http://www.aanekoski.fi/asukkaalle/terveyspalvelut/mielenterveysjapihdepalvelut/psykologi/>



9. Terveyspalvelut

Health services

7/7

Mielenterveyspoliklinikka

- Mielenterveyspoliklinikalta saat apua, jos sinulla on mielenterveysongelmia.

Osoite: Kotakennäntie 1, Äänekoski

Puhelinnumero: 020 632 2662

Soittoaika: ma - pe klo 8.15-11.00

Päihdekliniikka

- Jos sinulla tai läheiselläsi on ongelmia alkoholin, huumeiden tai lääkkeiden käytön kanssa tai pelaat liikaa, saat apua päihdeklinalta.

Osoite: Kotakennäntie 1, Äänekoski.

Puhelinnumero: 020 632 2186

Vastaanotto: ilman ajanvarausta ma, ke ja pe klo 9.00-11.00

Lisätietoa:

<http://www.aanekoski.fi/asukkaalle/terveyspalvelut/mielenterveysjapihdepalvelut/>



Mielenterveyspoliklinikka ja päihdekliniikka, Äänekoski

10. Sosiaalipalvelut

Social services

1/3

Aikuis- ja perhesosiaalityö

- Sosiaalitoimistosta saa apua erilaisissa elämäntilanteissa, esimerkiksi avioero, työttömyys, taloudelliset vaikeudet, asunnon hakeminen.
- Sosiaalitoimistosta voi hakea toimeentulotukea.
- Ilman ajanvarausta ma-pe klo 9.30-10.00



Äänekosken sosiaalitoimisto

Osoite: Hallintokatu 4, Äänekoski

Suolahden sosiaalitoimisto

Osoite: Suojarinne 21, Suolahti

Lisätietoa: <http://www.aanekoski.fi/asukkaalle/sosiaalipalvelut/>

Lastensuojelu

- Jos lapsella tai perheellä on ongelmia, lastensuojelu tukee ja auttaa perhettä.

Äänekosken sosiaalitoimisto

Osoite: Hallintokatu 4, Äänekoski

Lisätietoa: <http://www.aanekoski.fi/asukkaalle/sosiaalipalvelut/>

Lisätietoa lastensuojelusta usealla eri kielellä:
www.lastensuojelu.info



Sosiaalitoimisto,
Äänekoski

10. Sosiaaliapalvelut

Social services

2/3

Perheneuvola

- Perheneuvolassa perheitä neuvotaan lasten kasvatuksessa.

Osoite: Kauppakatu 10, Äänekoski

Soittoaika: keskiviikkoisin klo 9-11

Puhelinnumero: 020 632 2168

Lisätietoa:

<http://www.aanekoski.fi/asukkaalle/sosiaalipalvelut/perheneuvola/>



Lapsiperheiden kotipalvelu,
Äänekoski

Lapsiperheiden kotipalvelu

- Jos lapsiperhe tarvitsee tilapäistä apua kotiin, esimerkiksi perhetilanteen tai sairauden vuoksi, apua saa kotipalvelusta.

Osoite: Kalevankatu 7, Äänekoski

Puhelinnumero: 020 632 3032 tai 020 632 2177

Lisätietoa:

<http://www.aanekoski.fi/asukkaalle/sosiaalipalvelut/paivahoito-ja-esiopetus/lapsiperheiden-kotipalvelu/>

10. Sosiaalipalvelut

Social services

3/3

Vammaispalvelut

- Vammaisella ihmisellä on oikeus erityisiin palveluihin. Jos vamma vaikeuttaa elämää, voit saada esimerkiksi erilaisia apuvälineitä tai kuljetuspalveluita.

Osoite: Hämeentie 1, Äänekoski

Puhelinnumero: 040 571 6363 tai 040 523 6010

Soittoaika: ma-pe klo 8-10

Lisätietoa:

<http://www.aanekoski.fi/asukkaalle/sosiaalipalvelut/vammaispalvelut/>

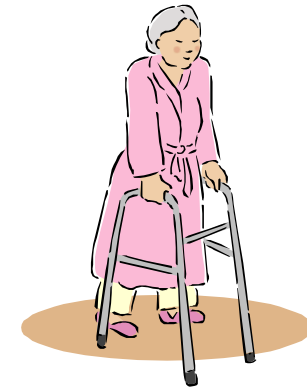

Vanhuspalvelut

- Vanhuksille järjestetään erilaisia palveluja, esimerkiksi ateriapalvelu, kotisairaanhoido ja vanhainkoti.

Osoite: Hämeentie 1, Äänekoski

Puhelinnumero: 0400 237 144 tai 040 573 2531

Soittoaika: ma-pe klo 8-10

Lisätietoa:

<http://www.aanekoski.fi/asukkaalle/sosiaalipalvelut/vanhuspalvelut/>



Vammais- ja vanhuspalvelut,
Äänekoski

11. Lapset ja nuoret

Children and youngsters

1/6

Päivähoito

- Kaikilla alle 7-vuotiailla lapsilla on oikeus päivähoitoon kunnallisessa päiväkodissa, perhepäivähoidossa tai yksityisessä päivähoiton yrityksessä.
- Päiväkoteja
 - Suolahti: Alkulan päiväkotij ja Katvelan päiväkotij
 - Äänekoski: Häränvirran päiväkotij, Karhunlähteen päiväkotij, Mikonpuiston päiväkotij, Piilolan päiväkotij,
 - Konginkangas: Konginkankaan päiväkotij
 - Sumiainen: Tiitelän päiväkotij



Mikonpuiston päiväkotij,
Äänekoski

Neuvonta: perhepäivähoidon ohjaajilta puhelimitse
020 632 2221 tai 020 632 2222



Lisätietoa:

<http://www.aanekoski.fi/asukkaalle/sosiaalipalvelut/paivahoito-ja-esiopetus/paivahoito/>

11. Lapset ja nuoret

Children and youngsters

2/6

Esiopetus

- Kaikki 6-vuotiaat saavat osallistua maksuttomaan esiopetukseen.
- Esiopetus tukee kouluun siirtymistä.
- Esiopetusta järjestetään päiväkodeissa tai erillisissä esiopetusryhmissä.

Neuvonta: perhepäivähoidon ohjaajilta puhelimitse 020 632 2221 tai 020 632 2222

Lisätietoa:

<http://www.aanekoski.fi/asukkaalle/sosiaalipalvelut/paivahoito-ja-esiopetus/esiopetus/>



11. Lapset ja nuoret

Children and youngsters

3/6

Peruskoulu

- Jokaisen Suomessa asuvan 7-16- vuotiaan lapsen täytyy käydä koulua. Koulunkäynti on maksutonta.
- 7-16-vuotiaat lapset käyvät yhdeksän vuotta peruskoulua, ensin alakoulussa (1-6 luokat), sitten yläkoulussa (7-9 luokat).
- **Alakoulut**
 - Äänekoski: Hietaman koulu, Honkolan koulu, Keskuskoulu, Koiviston koulu, Mämmen koulu
 - Suolahti: Asemakadun koulu
 - Konginkangas: Konginkankaan koulu
 - Sumiainen: Sumiaisten koulu.
- **Yläkoulut**
 - Äänekoski: Koulunmäen koulu
 - Suolahti: Telakkakadun koulu



Keskuskoulu,
Äänekoski



Telakkakadun koulu.
Suolahti

Neuvonta: toimistosiheteereiltä puhelimitse
0400 115 540 tai 0400 274 433

Lisätietoa:

<http://www.aanekoski.fi/asukkaalle/opiskelu/>

11. Lapset ja nuoret

Children and youngsters

4/6

Lukio ja ammattikoulu

- Peruskoulun jälkeen nuori voi jatkaa opintojaan lukiossa tai ammatillisessa oppilaitoksessa.
- Lukio on yleissivistävä koulutus, jossa suoritetaan ylioppilastutkinto. Lukio kestää 2-4 vuotta. Lukion jälkeen on mahdollista hakea kaikkiin yliopistoihin ja korkeakouluihin.
 - Äänekosken lukio: Mannilantie 4. Puhelinnumero: 020 632 3170
- Ammatillisessa oppilaitoksessa valmistuu tiettyyn ammattiin. Ammatilliset opinnot kestävät 3 vuotta. Myös ammatillisten opintojen jälkeen on mahdollista hakea yliopistoon ja korkeakouluun.
 - Pohjoisen Keski-Suomen oppimiskeskus (POKE): Piilolantie 17, Äänekoski. Puhelinnumero: 014 5192 11
 - Keski-Suomen opisto: Sirkanpolku 9, Suolahti. Puhelinnumero: 010 841 5500

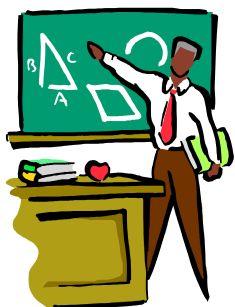

Äänekosken lukio



POKE,
Äänekoski



Keski-Suomen opisto, Suolahti

Lisätietoa: <http://www.aanekoski.fi/asukkaalle/opiskelu/>

11. Lapset ja nuoret

Children and youngsters

5/6

Päiväkerho

- 3-5-vuotiaille lapsille järjestetään kerhotoimintaa. Päiväkerhoja järjestetään Mikonpuiston päiväkodissa ja Äänekosken evankelis-luterilaisen seurakunnan tiloissa.

Aamu- ja iltapäiväkerho

- 1-2. luokkalaisille koululaisille järjestetään aamu- ja iltapäivätoimintaa jokaisena koulupäivänä klo 7.30-16.30 välisenä aikana. Aamu- ja iltapäiväkerhoa järjestää Koskelan Setlementti ry.

Perhekerho

- Perhekerhoon voi osallistua koko perhe. Perhekerhoja järjestää Äänekosken evankelis-luterilainen seurakunta.

Perhekahvila

- Perhekahvilassa voi viettää aikaa muiden perheiden kanssa. Perhekahvilaa pitää Mannerheimin lastensuojeluliitto (MLL).
 - Äänekoski: Sammonkatu 2, to klo 9.30-11.30
 - Suolahti: Riihijärvenkatu 2 A, pe klo 9.00-11.00
 - Konginkangas: Kansakoulutie 1B, joka toinen maanantai klo 9.30-11.30



Lisätietoa:

<http://www.aanekoski.fi/asukkaalle/sosiaalipalvelut/paivahoito-ja-esiopetus/kerhotoiminta/>

www.aanekoskenseurakunta.fi

<http://koskelansetlementti.net/?q=etusivu&id=1&lang=fi>

<http://aanekoski.mll.fi/>

11. Lapset ja nuoret

Children and youngsters

6/6

Nuorisotilat

- Nuorisotiloilla nuoret voivat viettää aikaa yhdessä ja nuorille järjestetään erilaista toimintaa.

Nuorisokeskus Spotti

Osoite: Kotakennäntie 21, Äänekoski

Suolahden nuorisotilat

Osoite: Kellosepänkatu 21, Suolahti

Vapari

Osoite: Kansakoulutie 1B, Konginkangas

Sumppu

Osoite: Sumiaisraitti 19, Sumiainen

- Myös monilla eri seurakunnilla on omat nuorisotilat. Lisätietoa saat seurakuntien Internet-sivuilta.



Nuorisokeskus Spotti,
Äänekoski

Nuorisotiedotuspiste

- Tiedotuspisteestä nuoret saavat neuvoja esimerkiksi asumiseen, työelämään ja harrastusmahdollisuuksiin liittyen.

Osoite: Kotakennäntie 21, Äänekoski

Puhelinnumero: 0400 115 441

Lisätietoa:

<http://www.aanekoski.fi/asukkaalle/nuorisopalvelut/>

12. Asuminen

Living

1/2

Omistusasuminen

- Omistusasunto on oma ja yleensä omistusasunnon ostamista varten haetaan pankista lainaa.
- Lainaa saadakseen henkilöllä tulee olla vakituinen työpaikka ja riittävät tulot lainan takaisin maksamiseen.
- Myynissä olevia asuntoja löytyy internetistä (esim. www.etuovi.com), paikallislehtien ja kiinteistövälittäjien ilmoituksista.



Vuokra-asuminen

- Vuokra-asumisessa asunnon omistaa joku muu ja vuokralainen maksaa asunnosta vuokraa joka kuukausi.
- Vuokra-asunnon voi hankkia kiinteistövälittäjältä, yksityiseltä tai kunnan kautta.
- Yksityiset vuokranantajat ja kiinteistövälittäjät ilmoittavat vuokra-asunnoista internetissä (esim. www.etuovi.com), paikallislehdissä ja esimerkiksi kauppojen ilmoitustauluilla.
- Äänekosken kaupungin asuntoja voi hakea Ääneseudun Asunnot Oy:n kautta. Asuntoja haetaan asuntohakemuskaavakkeella. Asuntohakemuksia on saatavilla Ääneseudun Asunnot Oy:n toimipisteistä Äänekoskelta (Kauppakatu 17) ja Suolahdesta (Keiteleentie 11).



Lisätietoa:

<http://www.aanekoski.fi/asukkaalle/asuminenjaymprist/>
<http://www.aaneseudunasunnot.fi/>



12. Asuminen

Living

2/2

Muuttaminen

Kun muutat uuteen asuntoon:

- vuokra-asuntoihin pitää usein maksaa takuuvuokra (1-2 kuukauden vuokra) ennen kuin pääset muuttamaan
- tee aina kirjallinen sopimus
- tee muuttoilmoitus postiin ja maistraattiin
- tee sähkösoopimus

Kun muutat pois vanhasta asunnosta:

- Muista aina ilmoittaa vuokranantajalle, että muutat pois asunnosta. Ilmoitus pitää tehdä usein kuukautta aikaisemmin ennen muuttopäivää.
- Siivoa asunto hyvin ja vie omat tavarasi asunnosta pois. Muista luovuttaa vanhan asuntosi avaimet vuokranantajalle. Jos et siivoa asuntoa tai et luovuta avaimia, joudut maksamaan siitä vuokranantajalle.
- Edullista muuttoapua on saatavilla esimerkiksi Katulähetysten, Ystävän Tuvan ja Suolahden työttömien kautta. Huoltoasemat vuokraavat usein peräkärryjä.
 - Katulähetys, Terveyskatu 14, Äänekoski, puh. 040-5154743
 - Ystävän Tupa, Keiteleentie 8, Suolahti, puh. 0400 950242
 - Suolahden työttömät, Kisakatu 7, Suolahti, puh. 014-542 092

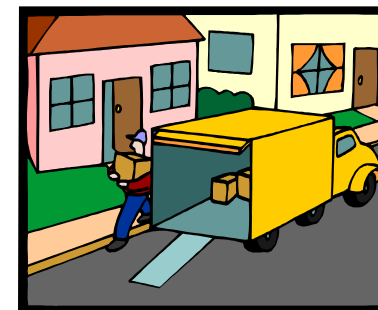

13. Liikenne

Traveling

1/2

Autolla

- Suomessa on oikeanpuoleinen liikenne.
- Jos ajat autoa Suomessa, sinulla täytyy olla voimassa oleva ajokortti. Ajokortin saat käymällä autokoulun ja suorittamalla ajo- ja kirjallisen kokeen.
- Auton täytyy olla katsastettu ja rekisteröity. Jokaisella autolla on pakollinen liikennevakuutus. Jokainen auton omistaja joutuu maksamaan autoveron joka vuosi. Talvella autoissa täytyy olla talvirenkaat.
- Poliisi auttaa autoiluun ja ajokorttiin liittyvissä asioissa.



Taksilla

- Taksin voi tilata numerosta 0100 84400.
- Jos kyseessä on matka terveystalveluihin, tilaa taksi numerosta 0100 876 50, muista esittää kuskille Kela-korttisi.



13. Liikenne

Traveling

2/2

Linja-autolla

- Äänekosken matkahuolto Työskintie 1, Äänekoski
- Linja-autojen reitit, pysäkit ja aikataulut löytyvät internetistä osoitteesta www.matkahuolto.fi.



Junalla

- Lähin juna-asema on Jyväskylässä. Sinne on Äänekoskelta matkaa noin 45 kilometriä.
- Jyväskylän matkakeskus, Hannikaisenkatu 20, Jyväskylä
- Aikataulut löytyvät internetistä www.vr.fi

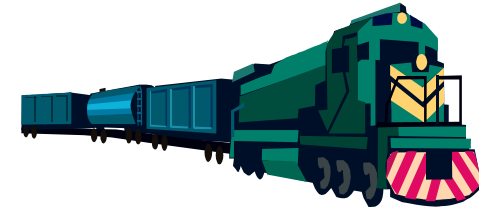

Lentokoneella

- Lähin lentokenttä on Tikkakoskella. Sinne on Äänekoskelta matkaa noin 25 kilometriä.
- Jyväskylän lentoasema, Lentoasemantie 70, Tikkakoski.



14. Vapaa-aika ja harrastukset

Free-time and hobbies

1/7

Kirjasto

- Voit lainata kirjoja ilmaiseksi kirjastosta.
- Kirjastoista voit kysyä myös lehtiä ja kirjoja eri kielillä.
- Kirjojen lainaamista varten tarvitset kirjastokortin. Kirjastokortti on ilmainen. Saat kirjastokortin kirjastosta.

Äänekosken kaupunginkirjasto

Osoite: Wessmanninkatu 2, Äänekoski

Suolahden kirjasto

Osoite: Asemakatu 10, Suolahti

Sumiaisten kirjasto

Osoite: Koulutie 6, Sumiainen

Konginkankaan kirjasto

Osoite: Kauppatie 2, Konginkangas

Lisätietoa:

<http://www.aanekoski.fi/asukkaalle/kirjasto/>



Äänekosken kaupunginkirjasto

14. Vapaa-aika ja harrastukset

Free-time and hobbies

2/7

Uimahalli

- Uimahalli VesiVelho, Koulunmäenkatu 2, Äänekoski
- Suolahden uimahalli, Telakkakatu 15, Suolahti

Kuntosali

- Ääneseudun Kuntokeskus Oy, Rautatienkatu 52, Äänekoski.
<http://www.aaneseudunkuntokeskus.fi/>
- Liikuntakeskus Likea, Asemakatu 10, Suolahti. <http://www.likea.fi/>

Jäähalli

- Jäähalli on auki syyskuusta maaliskuuhun
- Kisakatu 43, Suolahti

Lisätietoa:

<http://www.aanekoski.fi/asukkaalle/liikuntapalvelut/>



Uimahalli Vesivelho,
Äänekoski



Jäähalli,
Suolahti

14. Vapaa-aika ja harrastukset

Free-time and hobbies

3/7

Tennishalli

- Tennishallissa voit pelata tennistä, sulkapalloa, salibandya, jalkapalloa, golfia ja pingistä. Tennishalliin täytyy varata aika etukäteen.
- Äänekosken Tennis- ja Squashhalli Oy, Honkolankatu 20, Äänekoski
<http://www.aanekoskentennishalli.fi/>



Keilahalli,
Äänekoski

Keilahalli

- Keilahalliin täytyy varata aika etukäteen.
- Äänekoski Bowling Oy, Mannilantie 4, Äänekoski.
<http://www.aanekoskibowling.fi/>

Palloilukentät

- Liikuntapuisto, Honkolankatu 22, Äänekoski
- Myös koulujen yhteydessä on palloilukenttiä, joita voi käyttää koulujen ollessa suljettuna.



Liikuntapuiston
palloilukenttä,
Äänekoski

Lisätietoa:

<http://www.aanekoski.fi/asukkaalle/liikuntapalvelut/>

14. Vapaa-aika ja harrastukset

Free-time and hobbies

4/7

Museot ja taidenäyttelyt

- Äänekosken kaupunginmuseo
Äänekoskentie 311, Äänekoski
- Äänekosken taidemuseo, Kuhnamentie 1,
Äänekoski
- Tehdasmuseo, Kuhnamentie 4, Äänekoski
- Konginkankaan kotiseutumuseo, Kirkkotie 4,
Konginkangas
- Myös Äänekosken kaupunginkirjaston
alakerrassa järjestetään usein
taidenäyttelyitä

Lisätietoa:

<http://www.aanekoski.fi/asukkaalle/kulttuuri/>

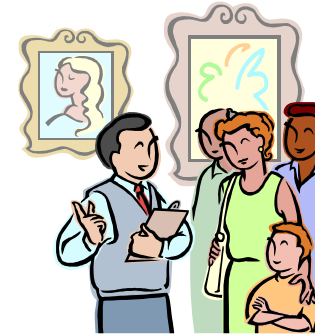

Äänekosken taidemuseo

14. Vapaa-aika ja harrastukset

Free-time and hobbies

5/7

Elokuvateatteri

- Elokuvat esitetään yleensä alkuperäisellä kielellä ja suomenkielisellä tekstityksellä.
- Elokuvateatteri KinoMikko
Painotalo, Kalevankatu 2, Äänekoski

Lisätietoa: <http://www.funkinos.fi/fi/>

Konsertit

- Konsertteja järjestetään usein Painotalolla, Kalevankatu 2, Äänekoski tai Suolahtisalissa, Sirkanpolku 3, Suolahti.

Lisätietoa: <http://www.aanekoski.fi/asukkaalle/kulttuuri/>



Suolahtisali,
Suolahti

Painotalo,
Äänekoski



14. Vapaa-aika ja harrastukset

Free-time and hobbies

6/7

Koskelan Setlementti /

Äänekosken kansalaisopisto Koskela

- Kansalaisopisto järjestää kaikille avoimia kursseja: kielten opiskelu (esimerkiksi suomen kielen alkeet), tietotekniikka, tanssi, teatteri, käsityöt, kuvataide, musiikki, ruuanlaitto.
- Kansalaisopiston kurssiesite jaetaan joka kotiin elokuussa.
- Jokaisella kurssilla on kurssikohtainen maksu.

Osoite: Rautatienkatu 25, Äänekoski

Puhelinnumero: 020 632 2931

Sähköposti: koskela[at]aanekoski.fi

Lisätietoa: <http://koskelansetlementti.net/>



Koskelan Setlementti / Äänekosken kansalaisopisto Koskela

14. Vapaa-aika ja harrastukset

Free-time and hobbies

7/7

Järjestöt

Äänekoskella toimii monenlaisia järjestöjä, joiden toimintaan voit liittyä mukaan

- kulttuurijärjestöjä: esimerkiksi Suolahden Venäjä-seura ry, Suolahden Karjala-Seura, Äänekoski-Kreikka yhdistys, Koskelan Viihdelaajat, Äänekosken Kameraseura, Äänekosken Taiteilijaseura ja Äänekosken Teatterin Kannatusyhdistys
- kylätoimikuntia: esimerkiksi Konginkankaan kyläyhdistys ja Suolahden kyläyhdistys
- liikuntaseuroja: esimerkiksi Voimistelu- ja Urheilu-seura Huima, Ääneseudun Ratsastajat, Äänekosken Taekwondo, Äänekosken Keilailuliitto
- nuorisojärjestöjä: esimerkiksi Äänekosken 4H-yhdistys ja Suopartio
- sosiaali- ja terveysjärjestöjä: esimerkiksi MLL Äänekoski, Suolahden eläkeläiset ja Mielenterveyskerho Ilona ry
- muita järjestöjä: esimerkiksi Äänekosken VPK ry ja Äänekosken Yrittäjät ry



Lisätietoa: <http://www.aanekoski.fi/asukkaalle/jarjestot/>

15. Uskonto

Religion

1/2

Suomessa on uskonnonvapaus. Se tarkoittaa, että jokainen saa itse valita uskontonsa.

Suurin osa suomalaisista on kristittyjä ja he kuuluvat evankelis-luterilaiseen kirkkoon.

Äänekoskelta löytyvät uskontokunnat:

Evankelis-luterilainen seurakunta

- Äänekosken kirkko, Vellamontie 1A , Äänekoski
- Konginkankaan kirkko, Kirkkotie 5, Konginkangas
- Suolahden kirkko, Katvelankatu 1, Suolahti
- Sumiaisten kirkko, Sumiaisraitti 4, Sumiainen

Lisätietoa: www.aanekoskenseurakunta.fi

Ortodoksinen kirkko

- Suolahden tsasouna, Harjusenkatu 41, Suolahti
- Äänekosken tsasouna, Palokuja 2, Äänekoski

Vapaakirkko

- Äänekosken vapaakirkko, Urheilukatu 2, Äänekoski
- Suolahden vapaakirkko, Katvelankatu 16, Suolahti
- Sumiaisten vapaakirkko, Kirjurintie 14, Sumiainen

Lisätietoa: www.aanekoski.svk.fi
www.suolahdenvapis.fi



Evankelis-luterilaisen seurakunnan kirkko, Suolahti



15. Uskonto

Religion

2/2

Helluntaiseurakunta

- Äänekosken helluntaiseurakunta, Äänekoskentie 238, Äänekoski
- Suolahden helluntaiseurakunta, Niemelänkatu 5, Suolahti

Lisätietoa: <http://aanekoski.helluntaiseurakunta.fi/>
www.suolahdenhelluntaisrk.net

Adventtikirkko

- Suolahden adventtiseurakunta, Siltakatu 1, Suolahti

Elävät kivet seurakunta

- Elävät kivet seurakunta, Vanha Hirvasentie 11B, Äänekoivisto

Lisätietoa: <http://elavatkivet.fi/>

Jehovan todistajat

- Jehovan todistajien valtakunnansali, Teollisuuskatu 6, Äänekoski
- Jehovan todistajien valtakunnansali, Raahenkatu 3, Suolahti

16. Apua kriisitilanteissa

Help in crisis situation

1/3

Hätänumero on 112

Hätänumeron kautta saat apua kiireellisissä hätätilanteissa.

Soita hätänumeroon, jos tarvitset paikalle

- Ambulanssin
- Poliisin
- Paloauton

Soittaessasi hätänumeroon kerro

- Kuka olet
- Missä olet
- Mikä on hätänä

Hätätilannetta varten on hyvä opetella oma osoite ulkoa.



16. Apua kriisitilanteissa

Help in crisis situation

2/3

Oikeusaputoimisto

- Oikeusaputoimisto auttaa, jos sinulla on juridisia ongelmia, joihin tarvitset asiantuntijaa avuksi, esimerkiksi oikeudenkäynti tai erilaisten asiakirjojen laatiminen.
- Kotakennäantie 3, Äänekoski. Puhelinnumero: 029 56 60870
- **Lisätietoa:** www.oikeus.fi



Oikeusaputoimisto,
Äänekoski

Ruoka-apu

- Äänekosken evankelis-luterilainen seurakunta jakaa ruokaa työttömille ja pienituloisille
Äänekoski: Vellamontie 1 A, ma, ke ja pe klo 9.00 - 11.00.
Suolahti: Pajakatu 9, ma-pe klo 9 – 11
Konginkangas: Kirkkotie 3 B, ma ja pe klo 9-11
Sumiainen: Kuoppatie 2, ma-ti klo 9-11
- Suolahden työttömät ry jakaa ruokaa työttömille ja pienituloisille kuukausittain niin kauan kuin jaettavaa ruokaa riittää osoitteessa Virastokatu 4 (puurakennus). Kysy lisää: 014-542 092 tai suolahden.tyottomat[@]co.inet.fi.



16. Apua kriisitilanteissa

Help in crisis situation

3/3

Kriisikeskus Mobile

- Kriisikeskuksesta saat apua, jos olet kokenut jotain järkyttävää.
- 014-2667150 / avoinna 24 h, Asemakatu 2, Jyväskylä
- **Lisätieto:** <http://www.kriisikeskusmobile.fi/>



Rikosuhripäivystys

- Rikosuhripäivystys auttaa rikoksen uhreja, heidän läheisiään ja rikoksen todistajia.
- 0203 16116 / puhelinpäivystys ma-ti klo 13-21 ja ke-pe klo 17-21
- **Lisätieto:** www.riku.fi



Monika-naiset

- Monika-naiset auttaa väkivaltaa kokeneita maahanmuuttajanaisia
- 09 692 2304 / puhelinpäivystys 24 h
- **Lisätieto:** www.monikanaiset.fi



MONIKA-NAISET LIITTO RY

17. Muut palvelut Other services

Kaupat

- Ruokakaupat ovat yleensä auki ma-pe klo 9-21, la 9-18 ja su 12-18. Erikoisliikkeet, esimerkiksi vaatekaupat, ovat yleensä auki ma-pe klo 9-18 ja la 9-14.



Kirpputori (Kirppis)

- Kirpputorilta voit ostaa käytettyjä huonekaluja, vaatteita ja muita tavaroita edullisemmin. Voit myös viedä kirpputorille tavaroita, joita et tarvitse.



Eläinlääkäri

- Hiskinmäen Eläinsairaala: Akselinkatu 1, Äänekoski. Puhelinnumero: 040 3566 150

18. Linkkejä Links

- Perustietoa Suomessa asumisesta eri kielillä: www.infopankki.fi
- Life in Finland - Perustietoa Suomesta eri kielillä: www.lifeinfinland.fi
- Maahanmuuttovirasto: www.migri.fi
- Sisäasiainministeriö: www.intermin.fi/maahanmuutto
- Palvelupiste ulkomaalaisille työntekijöille Suomessa: www.intofinland.fi
- Oikeudellista apua pakolaisille, turvapaikanhakijoille ja muille ulkomaalaisille: www.pakolaisneuvonta.fi
- Vähemmistövaltuutettu: www.vahemmistovaltuutettu.fi
- Työ- ja elinkeinotoimisto: www.mol.fi
- Lisätietoa Kelan etuuksista selkeästi: www.kela.fi/esitteet
- Lisätietoa lastensuojelusta eri kielillä: www.lastensuojelu.info





19. Käsitteitä Concepts

Henkilöllisyystodistus: Henkilöllisyystodistus on virallinen, kuvallinen todistus, joka todistaa, kuka sinä olet.

Henkilötunnus: Henkilötunnus todistaa, että sinä olet sinä. Kenelläkään muulla ei ole samaa henkilötunnusta kuin sinulla. Tarvitset henkilötunnusta, kun hoidat asioita esimerkiksi viranomaisten kanssa.

Lapsilisä: Lapsen taloudellisiin kuluihin tarkoitettu sosiaalietuus.

Perhesuhdetiedot: Tieto siitä, asutko yksin vai jonkun kanssa ja onko sinulla lapsia.

Sosiaaliturva: Yhteiskunnan tarjoamat taloudelliset etuudet ja tuki erilaisissa tilanteissa. Sosiaaliturvaan kuuluvat esimerkiksi sosiaalivakuutus ja sosiaalietuudet.

Sosiaalietuus: Yhteiskunnan maksama taloudellinen tuki tietyissä elämäntilanteissa tai jos omat tulosi eivät riitä. Esimerkiksi lapsilisä ja toimeentulotuki ovat sosiaalietuuksia.

Sosiaalivakuutus: Suomessa vakinaisesti asuvalla henkilöllä on oikeus suomalaiseen sairausvakuutukseen. Sosiaalivakuutus korvaa esimerkiksi osan lääkekuluista ja osan matkakuluista sairaanhoitoon.

Toimeentulotuki: Toimeentulotuki on raha, jota voit hakea sosiaalitoimistosta, jos tulosi ja varasi eivät riitä elämiseen.

Työtön työnhakija: Sinulla ei ole työtä ja haet työtä.

Työttömyysetuus: Työttömyysetuus on raha, jota voit hakea, jos sinulla ei ole työtä.

Työsopimus: Sopimus, jossa työntekijä sitoutuu tekemään työtä sovittua korvausta (palkka) vastaan. Työsopimuksen on noudatettava työehtosopimusta.

Työehtosopimus: Sopimus, jossa työntekijäjärjestöt ja työnantajien järjestöt sopivat tietyn alan työehdoista kuten palkasta, työajasta ja lomasta.

20. Lyhenteitä Abbreviations

ma - maanantai
ti - tiistai
ke - keskiviikko
to - torstai
pe - perjantai
la - lauantai
su - sunnuntai

klo - kello
pv- päivä
vk - viikko
kk - kuukausi
v - vuosi



krs - kerros
esim. - esimerkiksi
mm. - muun muassa
ns – niin sanottu
puh.- puhelinnumero
jne. - ja niin edelleen

21. Äänekoski lyhyesti

Äänekoski in brief

Äänekosken kaupunkiin kuuluu neljä taajamaa:
Äänekoski, Suolahti, Konginkangas ja Sumiainen

Asukasluku yhteensä on noin 20 300

Äänekoski: noin 12 160 asukasta

Suolahti: noin 5 380 asukasta

Konginkangas: noin 1 500 asukasta

Sumiainen: noin 1 260 asukasta

Äänekoski sijaitsee Keski-Suomen maakunnassa
Keitele-järven rannalla.

Lisätietoa: <http://www.aanekoski.fi/etusivu/>



Äänekosken
vaakuna



22. Kartat Maps

1/2

Äänekoski



Suolahti

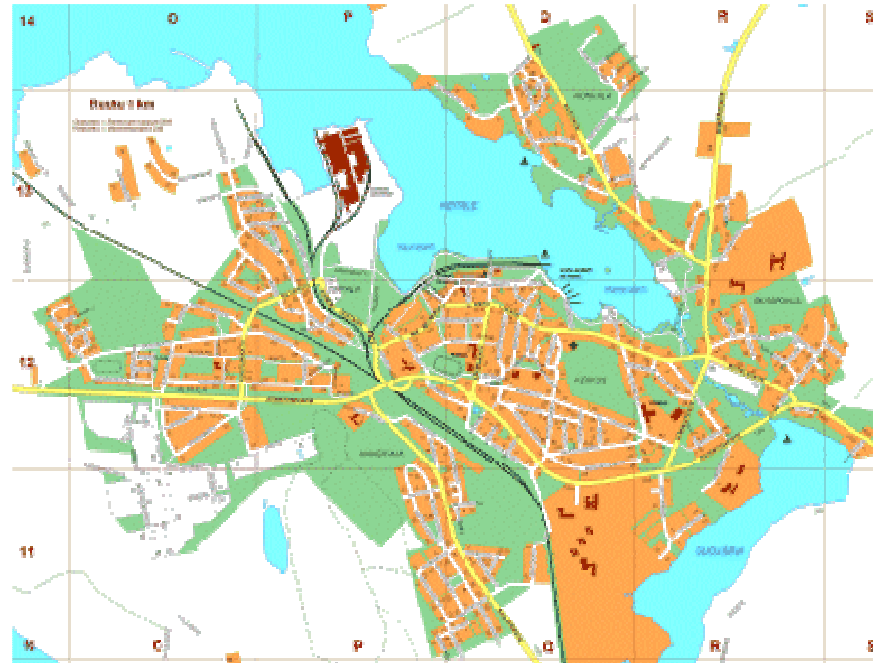

22. Kartat Maps

2/2

Konginkangas



Sumiainen





23. Information in English Tietoa englanniksi

- **Immigrant information service:** At the information centre you are helped in such questions as: living in Finland, work, education and training (Finnish language courses, vocational education), residence permits, social security, health and other everyday matters.
Address: Sammonkatu 2, 44100 Äänekoski
Opening hours: on Thursdays 12.00 - 15.00
Phonenumber: 020 632 2945
Email: immigrant.info[at]aanekoski.fi
- **Integration plan:** After you move to Finland, you will be entitled to integration services. An integration plan is an agreement on integration training, for example taking part in a language course, on-the-job training or other activities that promote integration. Ask more from the employment and economic development office or social service office.
- **To register yourself, go to registry office, Kela and tax office.** You also need a bank account.
- **The emergency number is 112.** Call the emergency number if you need the police, an ambulance or a fire brigade quickly.